

特定間伐等促進計画

北海道 天塩郡 天塩町

令和 3年 4月

1 特定間伐等促進計画の目標

森林の間伐等の実施の促進に関する特別措置法第4条第1項の規定により定められた北海道の基本方針や 天塩郡 天塩町 の間伐の実施状況を勘案して、令和3年度から令和12年度までの10年間で 600.93 ha (年平均 60 ha) の間伐を行うことを目標とする。また、主伐後の確実な再造林を中心とした造林の実施を促進する。

2 特定間伐等促進計画の区域

道の基本方針に定められた、特定間伐等の実施を促進するための措置を講ずべき区域の基準に従い 天塩郡 天塩町 の森林の特定間伐等促進計画の区域の範囲を別図のとおりとする。

3 特定間伐等の実施計画

- | | |
|---------------------|----------------------|
| (1) 間伐・造林に関する事項 | 別紙のとおり |
| (2) その他間伐及び造林に関する事項 | 別紙のとおり |
| (3) 作業路網に関する事項 | 別紙のとおり |
| (4) その他施設に関する事項 | 別紙のとおり |
| (5) 事業実施個所 | 別図のとおり (一覧表の対図番号を参照) |

4 特定間伐等の実施計画の実績

- | | |
|---------------|--------|
| (1) 間伐・造林 | 別紙のとおり |
| (2) その他間伐及び造林 | 別紙のとおり |
| (3) 作業路網 | 別紙のとおり |
| (4) その他施設 | 別紙のとおり |

5 森林経営計画等に基づく森林施業、森林施業の共同化等の推進

(1) 森林経営計画の作成及びこれに基づく間伐等の森林施業の推進並びに提案型施業の実施の推進に関すること。

持続的な森林経営を行うためには森林施業の団地化が必要であり、かつ、環境保全等に資する森林の公益的機能を高度発揮させるには、大面積を有する森林所有者を核として構築された既存の森林経営計画を更に認定率向上させることで森林整備の集約化を促進、小規模や不在村の森林所有者については森林施業プランナーやフォレスター等と連携して実効性の高い森林整備を計画して、間伐や造林等を計画的かつ効率的に実施するための提案型施業への転換に努めていく。

(2) 施業の集約化に必要な森林情報の収集、境界の確認、森林所有者等の合意形成等の活動の推進に関すること。

林地台帳や北海道森林統合クラウドシステム等自治体が有する電子情報、各事業体の担当と意見交換した現地情報等を収集し積極的に活用する。また、森林施業プランナーと連携して具体的な森林整備への検討に取り組み、森林所有者等との合意形成に努めていく。

6 路網の整備の推進、間伐等の効率化・低コスト化の推進

(1) 路網の整備の推進に関すること。

間伐等の森林整備を効率的に実施するため、地形、地質、間伐材の搬出方法、既設路網の配置状況等を考慮した森林管理道等の林道や林業専用道など丈夫で簡易な路網の整備に努める。また、幹線から個々の施業地への連絡網として必要最小限の構造・規格により森林作業道を適時設置していく。

(2) 高性能林業機械等を活用した低コストで高効率な作業システムの整備、普及及び定着に関すること。

周辺地域での高性能林業機械の導入状況等も参考にして、路網の配備状況に即した低コストで高効率な間伐等の作業システムについて普及啓発に努めていく。

(3) コンテナ苗の活用等による造林・保育の低コスト化の推進に関すること。

造林・保育のコスト低減を図るため、国有林で先行実施したコンテナ苗造林後の育成状況や道苗組会員によるコンテナ苗の生産量・流通状況等に情報収集に努め、コンテナ苗木の活用について地域内での合意形成に努めていく。

7 間伐材の利用の推進

(1) 間伐材の供給及び利用に携わる関係者間の合意形成の構築の推進に関すること。

間伐材等の供給に関して、地域内外の林業・林産業関係者から情報収集する機会を設け、林業事業者との合意形成や関連情報の共有化等が図られるよう配慮する。また、地域材の利用や公共施設等における木質化、木質バイオマスへの利用推進等に間伐材の利用が促進されるよう、関係者との合意形成や情報の共有化に努めていく。

(2) 長期的な木材需給に係る協定の締結等による間伐材の安定供給体制の構築の推進に関すること。

地域内及び周辺には間伐材の利用が可能な製材工場が少なく、生産された間伐材の有効活用が図られるよう、流通行程を念頭に地域外の工場と協議・調整を図るなど、新たな間伐材の安定供給体制について検証に努めていく。

8 人材の育成・確保等

(1) 間伐や路網の作設等を適切に行える現場技術者など及び林業事業者の育成確保に関すること。

北海道立の北の森づくり専門学院や道内の農業高校等を卒業した林業に意欲のある新規就業者の確保、路網の整備や高性能林業機械の操作など高度な技術や専門的知識を有するオペレーターや多くの施工実績を有する林業事業者との連携等により、施業技術を有する人材の育成や確保に努めていく。

(2) 林業事業者に対する経営手法・技術の普及指導等に関すること。

林業事業者による森林整備の事業推進や林業経営相談等により経営の多角化、協業化を図り、組織的な体質の強化や高度化に努めていく。特に、地域の森林整備の中核として山村地域の雇用の受け皿等重要な役割を担う森林組合、及び、現地の施工を実質的に担う林業事業者として経営基盤の確立が必要なことから、組織体制の充実や事業活動の増進等を図り、地域の中核を担う組織となれるよう育成に努めていく。

3 特定間伐等の実施計画
(1) 間伐・造林に関する事項

[一般民有林] [道有林] ※該当無し [総計]

期 別		間伐等計画	植栽計画	間伐等計画	植栽計画	間伐等計画	植栽計画
前期	2021年4月～2026年3月	310.93 ha	194.86 ha	0.00 ha	0.00 ha	310.93 ha	194.86 ha
後期	2026年4月～2031年3月	290.00 ha	105.00 ha	0.00 ha	0.00 ha	290.00 ha	105.00 ha

■前期計画 [一般民有林]

前期計画 計	544.32						310.93						12,945						194.86									
事業実施主体	森林の現況							間伐等伐採計画					植栽計画				保育		対図番号	交付金希望	備 考							
	林班	小班	面積 (ha)	樹種	林齢	立木材積 (m3)	森林の種類	実施予定年度	伐採面積	伐採方法	間伐の方法	伐採立木材積 (m3)	材積伐採率 (%)	実施予定年度	植栽更新面積	更新方法	植栽樹種	植栽本数 (ha当)				実施予定年度	作業種	年数 (下列のみ)				
留萌北部森林組合	0002	0005	1.80	アカゾマツ	22	40	普通	2022	1.80	保育間伐	定性	30										2						
留萌北部森林組合	0002	0007	2.40	アカゾマツ	22	53	普通	2022	2.40	保育間伐	定性	30										2						
留萌北部森林組合	0002	0016	28.27	トドマツ	39	3,732	普通	2022	28.48	間伐	列状	1,008	30									3						
留萌北部森林組合	0002	0026	6.88	トドマツ	47	1,637	普通	2022	6.88	間伐	列状	458	30									3						
留萌北部森林組合	0002	0041	5.56	トドマツ	47	1,323	普通	2022	5.56	間伐	列状	370	30									3						
留萌北部森林組合	0003	0008	3.60	トドマツ	44	558	普通	2023	3.60	間伐	列状	153	30									2						
留萌北部森林組合	0003	0009	10.44	トドマツ	44	1,618	普通	2023	10.44	間伐	列状	444	30									2						
留萌北部森林組合	0003	0010	2.08	トドマツ	44	322	普通	2023	2.08	間伐	列状	88	30									2						
留萌北部森林組合	0003	0011	7.32	トドマツ	44	1,135	普通	2023	7.32	間伐	列状	311	30									2						
留萌北部森林組合	0004	0013	4.36	アカゾマツ	25	166	普通	2021	4.36	保育間伐	定性	30										2						
留萌北部森林組合	0004	0014	4.04	アカゾマツ	25	154	普通	2021	4.04	保育間伐	定性	30										24						
留萌北部森林組合	0004	0019	7.20	アカゾマツ	28	317	普通	2021	7.2	保育間伐	定性	30										2						
留萌北部森林組合	0005	0025	1.88	トドマツ	47	269	普通	2024	1.88	間伐	列状	75	30									3						
留萌北部森林組合	0006	0059	2.72	トドマツ	43	408	普通	2023	2.72	間伐	列状	111	30									3						
留萌北部森林組合	0007	0018	1.64	トドマツ	49	246	普通	2024	1.64	間伐	列状	69	30									24						
留萌北部森林組合	0007	0019	3.96	トドマツ	50	610	普通	2024	3.96	間伐	列状	169	30									24						
留萌北部森林組合	0009	0041	0.20	トドマツ	50	51	普通	2023	0.20	間伐	列状	14	30									20						
留萌北部森林組合	0010	0013	2.48	トドマツ	48	434	普通	2022	2.48	間伐	列状	130	30															
留萌北部森林組合	0010	0020	11.92	トドマツ	48	2,038	普通	2022	11.92	間伐	列状	568	30									20						
留萌北部森林組合	0010	0021	1.40	トドマツ	52	224	普通	2022	1.40	間伐	列状	63	30									20						
留萌北部森林組合	0010	0029	1.12	トドマツ	48	273	普通	2022	1.12	間伐	列状	76	30									20						
留萌北部森林組合	0010	0030	0.40	トドマツ	51	73	普通	2022	0.40	間伐	列状	14	30									19						
留萌北部森林組合	0010	0048	1.64	トドマツ	51	426	普通	2022	1.64	間伐	列状	120	30									19						
留萌北部森林組合	0014	0010	0.60	トドマツ	54	164	普通	2022	0.60	間伐	列状	46	30									20						
留萌北部森林組合	0018	0014	0.64	トドマツ	48	47	普通	2024	0.64	間伐	列状	13	30									20						
留萌北部森林組合	0018	0014	0.64	TL	85	54	普通	2024	0.64	間伐	列状	13	30									20						
留萌北部森林組合	0018	0020	20.08	トドマツ	49	5,020	普通	2022	20.08	間伐	列状	1,409	30									15						

事業実施主体	[天塩郡 天塩町] 森林の現況							間伐等伐採計画					植栽計画				保育		対図番号	交付金希望	備考									
	林班	小班	面積 (ha)	樹種	林齢	立木材積 (m3)	森林の種類	実施予定年度	伐採面積	伐採方法	間伐の方法	伐採立木材積 (m3)	材積伐採率 (%)	実施予定年度	植栽更新面積	更新方法	植栽樹種	植栽本数 (ha当)				実施予定年度	作業種	年数 (下刈のみ)						
留萌北部森林組合	0032	0045	9.00	クイマツ	3	0	普通							2022	9.00	人工造林	トドマツ	1,850	2022	下刈	9	14								
留萌北部森林組合	0033	0001	4.84	TL	90	411	普通							2023	4.84	樹下植栽	トドマツ	1,850	2024	下刈	9	14								
留萌北部森林組合	0033	0002	1.52	NL	90	330	普通							2023	1.52	樹下植栽	トドマツ	1,850	2024	下刈	9	14								
留萌北部森林組合	0033	0009	6.44	TL	105	799	普通							2024	6.44	樹下植栽	トドマツ	1,850	2025	下刈	9	14								
留萌北部森林組合	0040	0042	9.00	クイマツ	3	0	普通							2021	1.00	人工造林	トドマツ	1,850	2022	下刈	9	7								
天塩町	0043	0019	2.72	トドマツ	68	359	普通							2023	2.72	樹下植栽	トドマツ	1,850	2024	下刈	9	5								
天塩町	0043	0023	3.72	トドマツ	62	1,153	普通							2023	3.72	樹下植栽	トドマツ	1,850	2024	下刈	9	5								
留萌北部森林組合	0046	0043	2.64	トドマツ, ヤマハシ	43	396	普通	2025	2.64	間伐	列状	108	30											2						
留萌北部森林組合	0046	0067	1.96	トドマツ	45	312	普通	2025	1.96	間伐	列状	85	30												33					
留萌北部森林組合	0046	0067	1.96	TL	80	283	普通	2025	1.96	間伐	列状	85	30													33				
留萌北部森林組合	0046	0068	0.52	トドマツ, シラカハ	45	83	普通	2025	0.52	間伐	列状	22	30													2				
留萌北部森林組合	0052	0089	0.28	トドマツ	42	58	普通	2025	0.28	間伐	列状	15	30														34			
留萌北部森林組合	0052	0096	0.32	トドマツ	55	63	普通	2025	0.32	間伐	列状	18	30														34			
天塩町	0057	0004	10.01	トドマツ	60	2,122	普通							2024	10.01	樹下植栽	トドマツ	1,850	2025	下刈	9	3								
天塩町	0058	0009	11.24	トドマツ	57	3,237	普通							2025	11.24	樹下植栽	トドマツ	1,850	2026	下刈	9	34								
天塩町	0058	0015	8.72	トドマツ	56	2,476	普通							2024	8.72	樹下植栽	トドマツ	1,850	2025	下刈	9	2								
天塩町	0058	0016	4.00	トドマツ	56	1,136	普通							2025	4.00	樹下植栽	トドマツ	1,850	2026	下刈	9	3								
天塩町	0058	0017	2.56	トドマツ	58	753	普通							2025	2.56	樹下植栽	トドマツ	1,850	2026	下刈	9	2								
天塩町	0059	0011	18.12	トドマツ	58	5,327	普通	2021	10.00	間伐	列状	572	30														2			
天塩町	0059	0051	12.38	トドマツ	59	3,689	普通	2022	12.38	間伐	列状	1,054	30															3		
王子木材緑化㈱	0063	0015	7.20	トドマツ	48	1,231	普通	2021	7.20	間伐	列状	343	30															8		
王子木材緑化㈱	0063	0016	7.84	トドマツ	49	1,372	普通	2021	7.84	間伐	列状	385	30															8		
王子木材緑化㈱	0067	0007	10.92	トドマツ	46	1,791	普通	2022	10.92	間伐	列状	491	30															9		
王子木材緑化㈱	0068	0008	2.72	トドマツ	47	454	普通	2023	2.72	間伐	列状	126	30															9		
王子木材緑化㈱	0068	0009	20.08	トドマツ	47	3,353	普通	2023	20.08	間伐	列状	933	30															16		
王子木材緑化㈱	0068	0014	15.16	トドマツ	42	2,213	普通	2024	15.16	間伐	列状	600	30															16		
王子木材緑化㈱	0068	0015	10.24	トドマツ	41	1,454	普通	2024	10.24	間伐	列状	393	30															16		
留萌北部森林組合	0086	0019	8.16	アカゾマツ	20	131	普通	2023	8.16	保育間伐	定性		30															16		
留萌北部森林組合	0086	0020	2.44	アカゾマツ	20	39	普通	2023	2.44	保育間伐	定性		30															16		
留萌北部森林組合	0086	0021	6.28	アカゾマツ	20	100	普通	2023	6.28	保育間伐	定性		30															16		
留萌北部森林組合	0086	0024	0.56	アカゾマツ	19	8	普通	2023	0.56	保育間伐	定性		30															16		
留萌北部森林組合	0086	0025	1.32	アカゾマツ	19	18	普通	2023	1.32	保育間伐	定性		30															16		
留萌北部森林組合	0086	0026	2.60	アカゾマツ	19	36	普通	2023	2.60	保育間伐	定性		30															16		
留萌北部森林組合	0086	0027	0.45	アカゾマツ	18	5	普通	2023	0.45	保育間伐	定性		30															16		
留萌北部森林組合	0086	0028	0.26	アカゾマツ	18	3	普通	2023	0.26	保育間伐	定性		30															16		

事業実施主体	森林の現況							間伐等伐採計画						植栽計画					保育		対図番号	交付金希望	備考		
	林班	小班	面積 (ha)	樹種	林齢	立木材積 (m3)	森林の種類	実施予定年度	伐採面積	伐採方法	間伐の方法	伐採立木材積 (m3)	材積伐採率 (%)	実施予定年度	植栽更新面積	更新方法	植栽樹種	植栽本数 (ha当)	実施予定年度	作業種				年数 (下列のみ)	
留萌北部森林組合	0087	0005	1.24	アカゾマツ	18	15	普通	2024	1.24	保育間伐	定性	30										20			
留萌北部森林組合	0087	0006	1.72	アカゾマツ	18	21	普通	2024	1.72	保育間伐	定性	30											20		
留萌北部森林組合	0087	0007	4.64	アカゾマツ	18	56	普通	2024	4.64	保育間伐	定性	30											20		
留萌北部森林組合	0087	0008	5.44	アカゾマツ	18	65	普通	2024	5.44	保育間伐	定性	30											20		
留萌北部森林組合	0093	0003	0.97			0	普通						2021	0.42	樹下植栽	トドマツ	1,850	2022	下刈	9	21				
留萌北部森林組合	0093	0007	2.09	トドマツ	50	374	普通						2021	2.12	樹下植栽	トドマツ	1,850	2022	下刈	9	21				
留萌北部森林組合	0093	0016	1.24	TL	85	105	普通						2021	1.17	樹下植栽	トドマツ	1,850	2022	下刈	9	21				
留萌北部森林組合	0093	0018	0.76	トドマツ	48	130	普通						2021	0.87	樹下植栽	トドマツ	1,850	2022	下刈	9	21				
留萌北部森林組合	0093	0019	2.32	トドマツ	47	332	普通						2021	2.05	樹下植栽	トドマツ	1,850	2022	下刈	9	21				
留萌北部森林組合	0093	0020	2.40	トドマツ	46	559	普通						2021	2.37	樹下植栽	トドマツ	1,850	2022	下刈	9	21				
王子木材緑化(株)	0095	0002	10.76	トドマツ	67	3,508	普通	2025	10.76	間伐	列状	1,032	30										21		
王子木材緑化(株)	0095	0005	4.44	トドマツ	65	1,421	普通	2025	4.44	間伐	列状	418	30										21		
王子木材緑化(株)	0095	0007	5.84	トドマツ	64	1,857	普通	2025	5.84	間伐	列状	543	30										21		
嶺山和	0100	0002	17.11	TL	85	1,660	普通						2021	3.00	樹下植栽	トドマツ	1,000	2022	下刈	9	21				
嶺山和	0100	0013	9.17	TL	88	889	普通						2021	7.00	樹下植栽	トドマツ	1,000	2022	下刈	9	21				
嶺山和	0101	0007	9.03	カラマツ	78	1,508	普通						2022	9.03	樹下植栽	トドマツ	1,850	2023	下刈	9	21				
嶺山和	0102	0001	40.51	TL	85	4,942	普通						2024	40.51	樹下植栽	トドマツ	1,850	2025	下刈	9	21				
嶺山和	0103	0003	6.68	カラマツ	77	341	普通						2023	6.68	樹下植栽	トドマツ	1,850	2024	下刈	9	21				
嶺山和	0103	0006	8.27	カラマツ	77	422	普通						2023	8.27	樹下植栽	トドマツ	1,850	2024	下刈	9	21				
留萌北部森林組合	0105	0013	29.12	NL	90	7,367	普通						2025	29.12	樹下植栽	トドマツ	1,850	2026	下刈	9	25				
天塩町	0106	0001	11.56	TL	70	959	普通						2022	6.00	樹下植栽	アカゾマツ	1,000	2023	下刈	9	25				
留萌北部森林組合	0109	0017	10.48	トドマツ	35	1,677	普通						2025	10.48	樹下植栽	トドマツ	1,850	2026	下刈	9	28				
王子木材緑化(株)	0119	0024	3.84	アカゾマツ	19	54	普通	2021	3.84	保育間伐	定性	30											18		
王子木材緑化(株)	0121	0030	7.16	アカゾマツ	19	100	普通	2021	7.16	保育間伐	定性	30											18		
留萌北部森林組合	0126	0053	0.44	アカゾマツ	19	6	普通	2021	0.44	保育間伐	定性	30											18		
留萌北部森林組合	0126	0054	3.64	アカゾマツ	19	51	普通	2021	3.64	保育間伐	定性	30							2021	枝打ち			18		

天塩町 特定間伐等促進計画区域図 その1

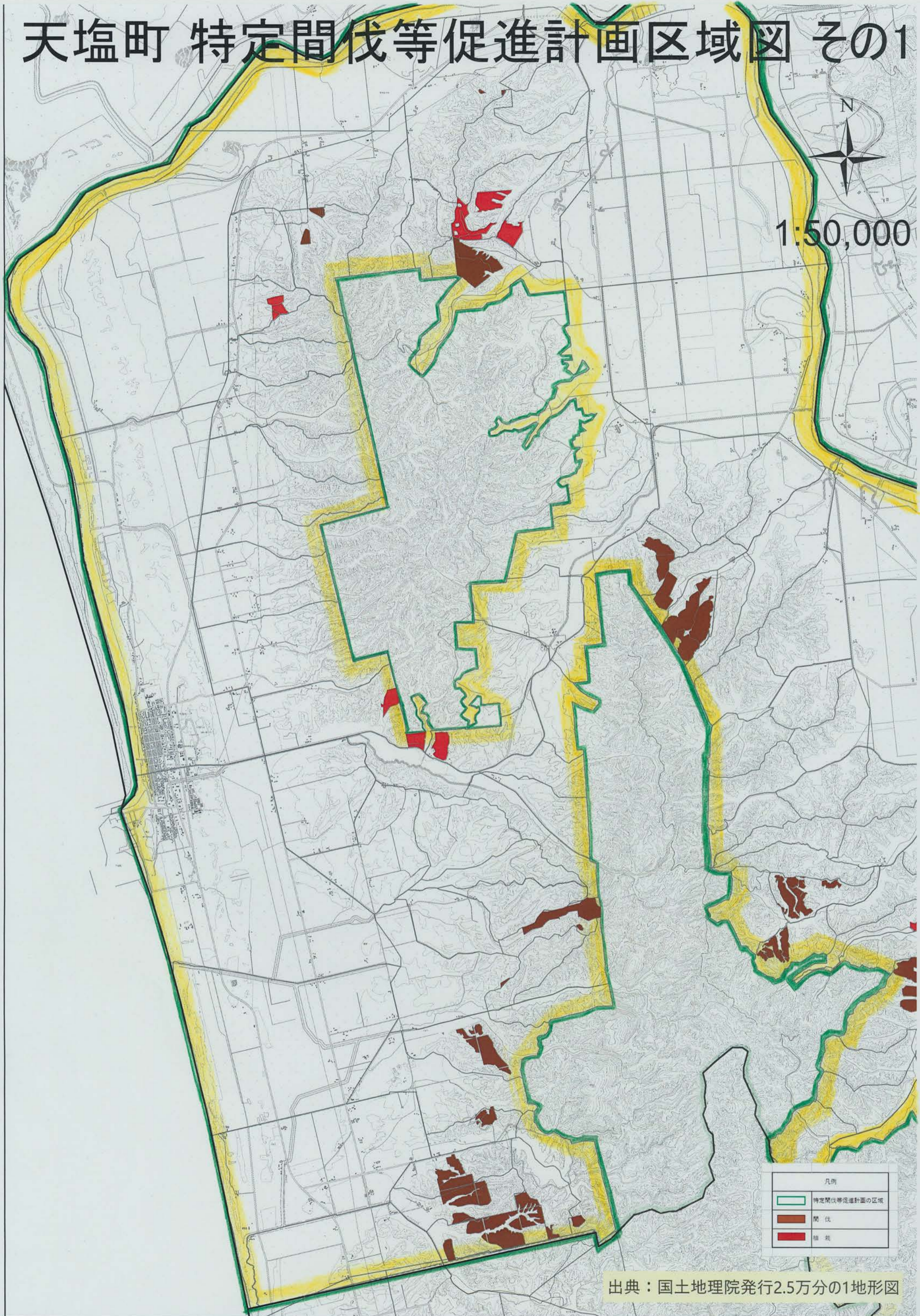

出典：国土地理院発行2.5万分の1地形図

天塩町 特定間伐等促進計画区域図 その2



1:50,000

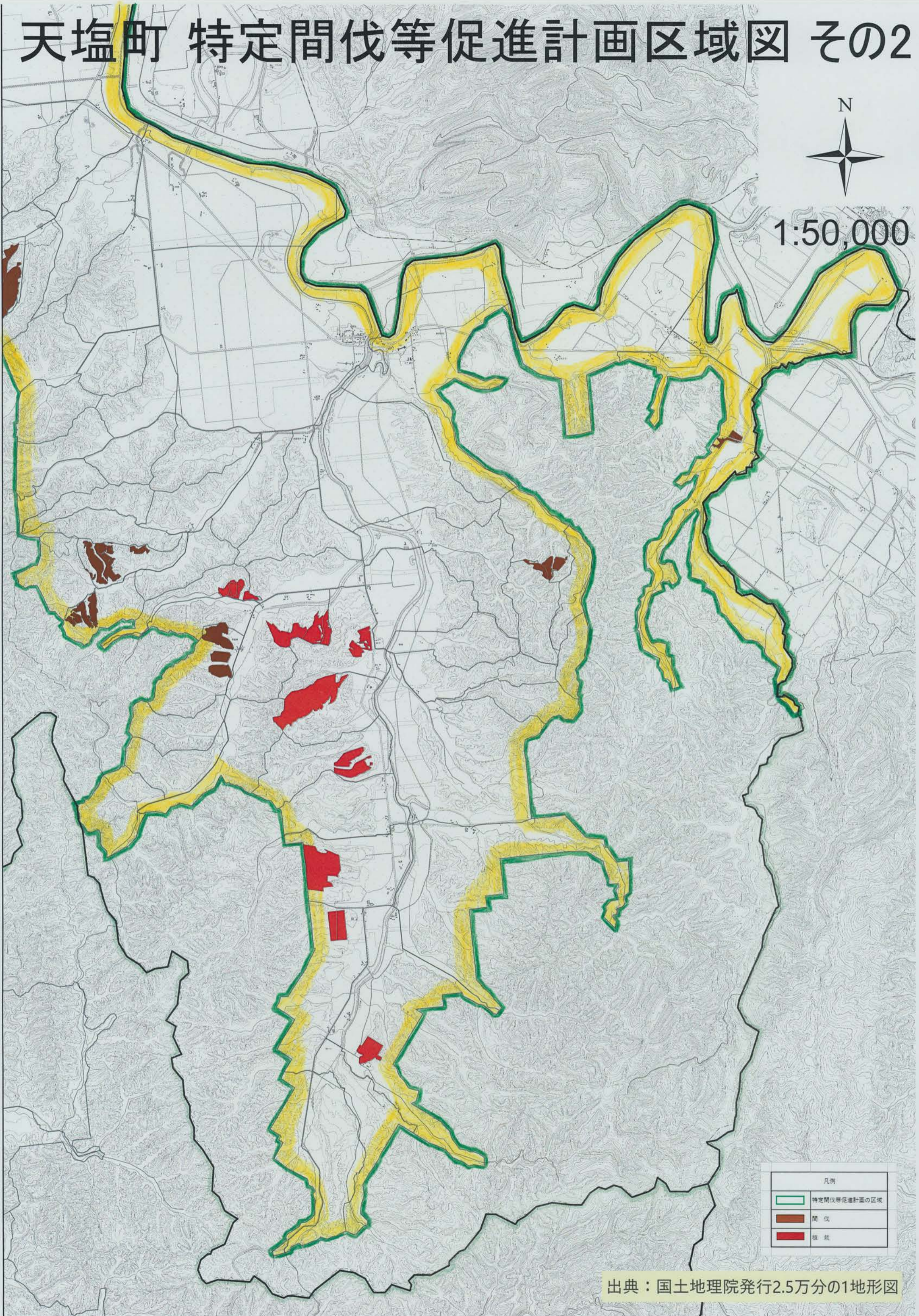

凡例	
	特定間伐等促進計画の区域
	間伐
	植栽

出典：国土地理院発行2.5万分の1地形図