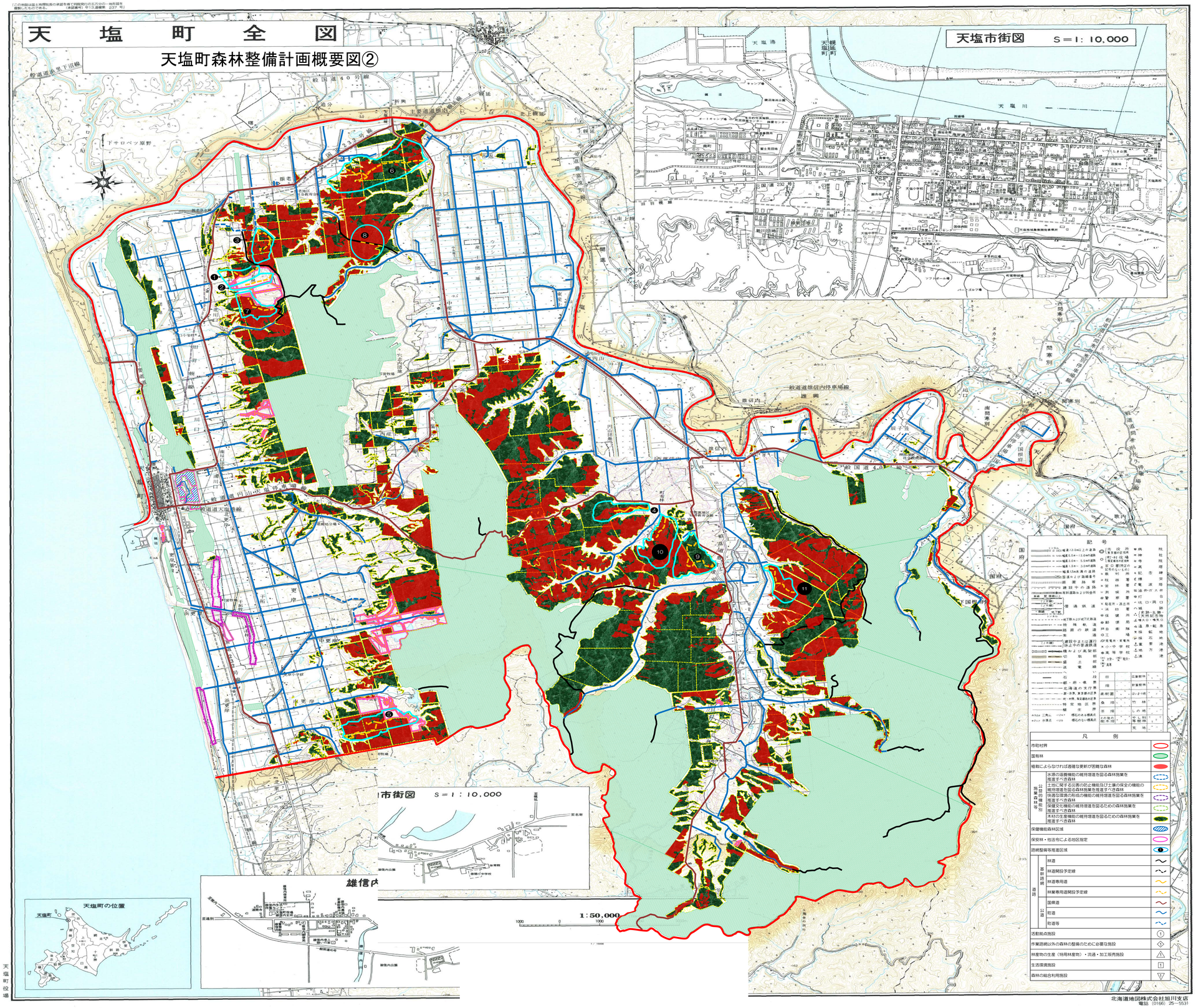
天　塩　町　全　図
天塩町森林整備計画概要図②
天塩市街図　S＝1：10,000
市街図　S＝1：10,000
雄信内
天塩町の位置
1：50,000
記号
凡例
市町村界
国有林
極力によらなければ適確な更新が困難な森林
公益的機能別施業森林等
水源の涵養機能の維持増進を図る森林施業を推進すべき森林
土砂に関する災害の防止機能及び土壌の保全の機能の維持増進を図る森林施業を推進すべき森林
快適な環境の形成の機能の維持増進を図る森林施業を推進すべき森林
保健文化機能の維持増進を図るための森林施業を推進すべき森林
木材の生産機能の維持増進を図るための森林施業を推進すべき森林
保健機能森林区域
保安林・地法令による地区指定
路網整備等推進区域
基幹路網
林道
林道開設予定線
林道専用道
林業専用道開設予定線
公道
国道
町道
町道等
活動拠点施設
作業路網以外の森林の整備のために必要な施設
林産物の生産（特用林産物）・流通・加工販売施設
生活環境施設
森林の総合利用施設
北海道地図株式会社旭川支店
電話（0166）25－5531

天塩町役場